

Le collège en France

En France, l'école est gratuite, la que et obligatoire de 6 ans à 16 ans. Les élèves français entrent au collège après le collège primaire, à 11 ans. Le collège dure quatre ans. A la fin du collège, les collégiens passent un diplôme, le Brevet des collèges. Ensuite, ils vont au lycée.

Un collège en Auvergne

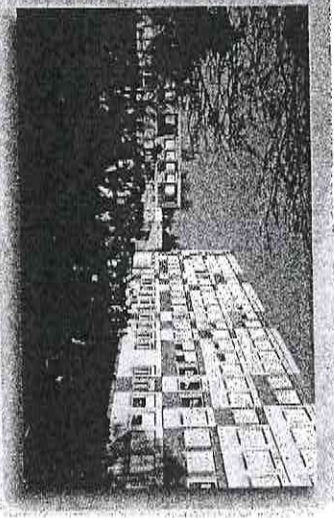

Le système scolaire français

ENSEIGNEMENT ÉLÉMENTAIRE	
École maternelle	
3-6 ans	
École élémentaire	
6-7 ans	CP Cours Préparatoire
7-8 ans	CE1 Cours Élémentaire 1 ^{re} année
8-10 ans	CE2 Cours Élémentaire 2 ^e année
9-10 ans	CM1 Cours Moyen 1 ^{re} année
10-11 ans	CM2 Cours Moyen 2 ^e année

ENSEIGNEMENT SECONDAIRE	
Collège	
11-12 ans	Sixième
12-13 ans	Cinquième
13-14 ans	Quatrième
14-15 ans	Troisième
	Brevet des collèges
ENSEIGNEMENT SUPÉRIEUR	
Lycée	
15-16 ans	Seconde
16-17 ans	Première
17-18 ans	Terminale
	Baccalauréat
ENSEIGNEMENT SUPÉRIEUR	
Écoles spécialisées	
Grandes Écoles	
Universités	

Un collège en Bretagne

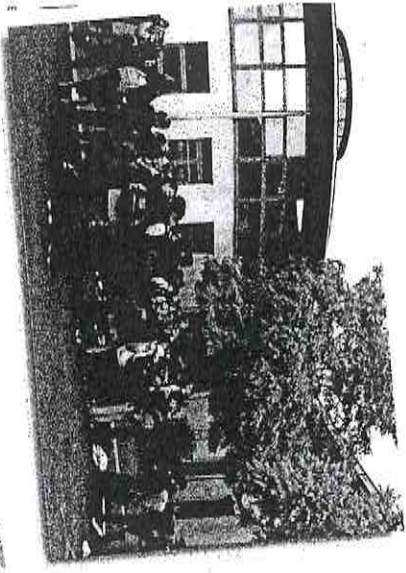

Les vacances scolaires

Tous les deux mois, les élèves ont 15 jours de vacances. Les vacances sont liées aux saisons et aux fêtes : il y a les vacances de la Toussaint, les vacances de Noël et les grandes vacances. Tous les élèves français n'ont pas les vacances en même temps. La France est divisée en zones A-B-C. Les seules vacances communes à toutes les zones sont les vacances de la Toussaint, Noël et les grandes vacances.



Année	Zone A	Zone B	Zone C
2009-2010			
Rentrée des professeurs	Mardi 1 ^{er} septembre 2009		
Rentrée des élèves	Mardi 2 septembre 2009		
Toussaint	Mercredi 2 septembre 2009	Samedi 24 octobre 2009	Jeudi 5 novembre 2009
Noël	Samedi 19 décembre 2009	Lundi 4 janvier 2010	
Hiver	13 février 2010	14 février 2010	20 février 2010
Printemps	1 ^{er} mars 2010	22 février 2010	8 mars 2010
	10 avril 2010	3 avril 2010	17 avril 2010
	26 avril 2010	19 avril 2010	3 mai 2010
Début des vacances d'été	Vendredi 2 juillet 2010		

Zone A : Caen, Clermont-Ferrand, Grenoble, Lyon, Montpellier, Nancy-Metz, Nantes, Rennes, Toulouse
 Zone B : Aix-Marseille, Amiens, Besançon, Dijon, Lille, Limoges, Nice, Orléans-Tours, Poitiers, Reims, Rouen, Strasbourg
 Zone C : Bordeaux, Créteil, Paris, Versailles

TESTE-TOI

- 1 Vrai ou faux ? Relis les textes et coche la bonne réponse.
 - Vrai
 - Faux
- 2 La première année du collège est la 3^e.
 - Vrai
 - Faux
- 3 A la fin du collège, les élèves passent le Brevet des collèges.
 - Vrai
 - Faux
- 4 Tous les élèves français sont en vacances en même temps.
 - Vrai
 - Faux
- 5 Les collégiens étudient deux langues vivantes en 3^e.
 - Vrai
 - Faux
- 6 Le latin et le grec sont obligatoires.
 - Vrai
 - Faux
- 7 Les élèves sont notés sur 25.
 - Vrai
 - Faux
- 8 Quand un élève ne travaille pas bien, il a les félicitations.
 - Vrai
 - Faux
- 9 Observe bien le système scolaire français. À ton tour, fais un schéma pour expliquer les années de collège dans ton pays.
 - Vrai
 - Faux

Les matières

Les élèves ont des cours de français, de mathématiques, d'histoire-géographie et d'éducation civique, de physique, de SVT (Sciences de la Vie et de la Terre), de technologie, de musique, d'arts plastiques, d'EPS (Éducation Physique et Sportive) et de langues. Ils étudient une langue en 4^e et en 5^e [LV1], anglais ou allemand, et une deuxième langue en 4^e et en 3^e [LV2], espagnol, italien ou autre. Ils peuvent aussi faire en option, en 4^e et en 3^e, du latin ou du grec.

Les notes

Les élèves sont notés sur 20. Pour avoir la moyenne, il faut avoir 10 sur 20 (10/20). L'année scolaire est divisée en trimestres : à la fin de chaque trimestre, lors du conseil de classe, tous les professeurs font le bilan du travail de chaque élève. Ceux-ci reçoivent un bulletin de notes : les très bons ont les Félicitations, les bons ont le Tableau d'honneur et les moyens ont les Encouragements. Quand un élève ne travaille pas bien, il peut recevoir un avertissement.

Dans un collège en France

La vie dans un collège est organisée par un règlement intérieur. Le texte du règlement intérieur précise les horaires des cours, les récréations, les entrées et les sorties de l'établissement. Il explique aussi le fonctionnement de la cantine et de l'internat. Les élèves ont un carnet de liaison qui fait le lien entre eux, les professeurs et les parents.

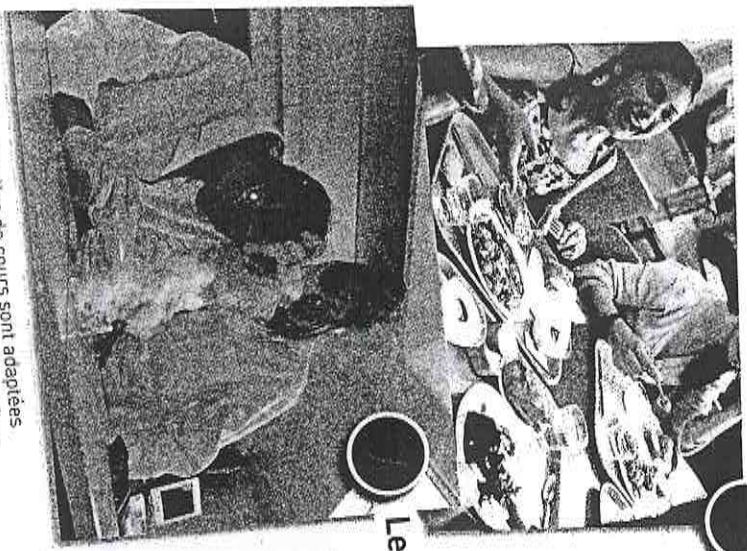

La cantine

Un élève français sur deux déjeune à la cantine. Les restaurants scolaires proposent des repas équilibrés. Aujourd'hui, les cantines sont souvent des self-services. Les élèves choisissent ce qu'ils aiment. Il faut faire attention à l'équilibre alimentaire ! La cantine est un lieu que les collégiens aiment : ils se retrouvent entre copains pour parler et s'amuser.

Les salles de cours

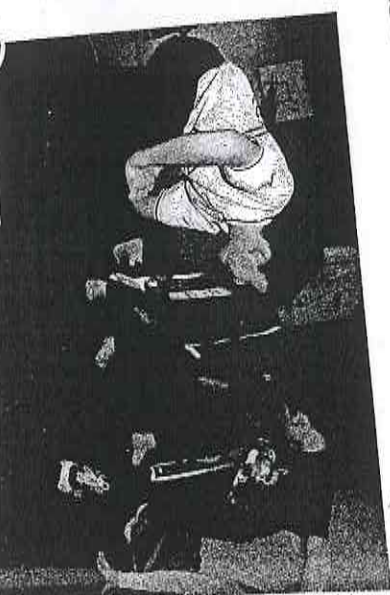

LEPS

L'éducation physique et sportive est obligatoire au collège. Les élèves apprennent à avoir une hygiène corporelle : bien manger et bouger !



La récréation

La récréation est une pause, entre les cours, de 15 minutes. Il y a deux récréations par jour, une, le matin et une, l'après-midi. Les élèves se retrouvent : ils peuvent parler, jouer, faire un peu de sport.

Les activités extrascolaires



Les collégiens peuvent faire des activités en dehors des heures de cours : il y a des cours de théâtre, des ateliers d'écriture, de peinture, de musique. Ces cours extrascolaires, faits par leurs professeurs ou des intervenants extérieurs, incitent les jeunes à être curieux et à s'épanouir dans d'autres domaines.

TESTE-TOI !

- 1 Vrai ou faux ? Re lis les textes et coche la bonne réponse.

<input type="checkbox"/>	<input type="checkbox"/>
<input type="checkbox"/>	<input type="checkbox"/>
<input type="checkbox"/>	<input type="checkbox"/>
<input type="checkbox"/>	<input type="checkbox"/>
<input type="checkbox"/>	<input type="checkbox"/>
<input type="checkbox"/>	<input type="checkbox"/>
- 2 Les élèves français peuvent déjeuner à la cantine.

<input type="checkbox"/>
<input type="checkbox"/>
<input type="checkbox"/>
<input type="checkbox"/>
<input type="checkbox"/>
<input type="checkbox"/>
- 3 Les salles de cours ne sont pas adaptées aux besoins.

<input type="checkbox"/>
<input type="checkbox"/>
<input type="checkbox"/>
<input type="checkbox"/>
<input type="checkbox"/>
<input type="checkbox"/>
- 4 Le sport n'est pas obligatoire au collège.

<input type="checkbox"/>
<input type="checkbox"/>
<input type="checkbox"/>
<input type="checkbox"/>
<input type="checkbox"/>
<input type="checkbox"/>
- 5 Il y a trois récréations par jour.

<input type="checkbox"/>
<input type="checkbox"/>
<input type="checkbox"/>
<input type="checkbox"/>
<input type="checkbox"/>
<input type="checkbox"/>
- 6 On peut faire du théâtre et de la peinture en dehors des cours.

<input type="checkbox"/>
<input type="checkbox"/>
<input type="checkbox"/>
<input type="checkbox"/>
<input type="checkbox"/>
<input type="checkbox"/>
- 7 Le règlement intérieur précise les règles de la vie en communauté.

<input type="checkbox"/>
<input type="checkbox"/>
<input type="checkbox"/>
<input type="checkbox"/>
<input type="checkbox"/>
<input type="checkbox"/>
- 8 Quelles activités extrascolaires peut-on faire dans ton collège ?

--
- 9 Avec ton professeur de français, imagine quelles activités vous pourriez pratiquer.

--

L'internat

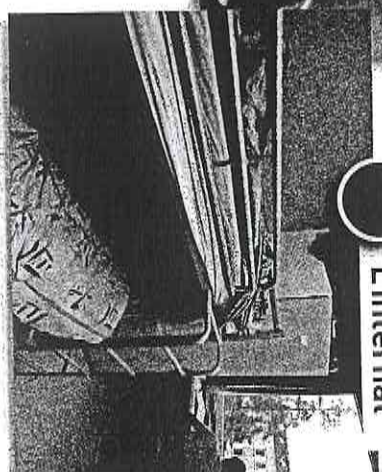

Les élèves qui ont besoin de vivre loin de chez eux peuvent être logés dans des internats. Ils rentrent chez eux pour le week-end et pendant les vacances.

L'univers scolaire

La vie scolaire

La rentrée des classes a lieu début septembre, après les grandes vacances. Les Français ont cours tous les jours sauf le mercredi.

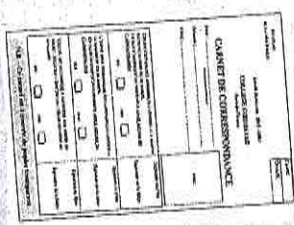

Il fournit des informations utiles comme l'emploi du temps*, le règlement intérieur, les absences, les notes*...

Le 1^{er} jour, le prof principal nous remet* le carnet de correspondance : il permet aux parents de communiquer avec les profs.

Angelique



Aurélie
Pendant les interclasses, nous devons changer de salle : chaque matière a sa salle de classe.

Jean-François
En France, les notes sont sur 20. Pour avoir la moyenne*, il faut avoir 10/20.



Stéphane

Pendant les heures de permanence, nous pouvons faire nos devoirs* en salle de permanence. Les pions* nous surveillent. Nous pouvons aller au CDI (Centre de Documentation et d'Information) pour emprunter* un livre ou faire des recherches.

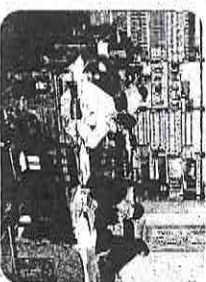

Caroline

Moi, je suis demi-pensionnaire et je mange à la cantine. Les externes déjeunent à la maison.



Vocabulaire

- sauf :
- nous remet :
- l'emploi du temps :
- les notes :
- la moyenne :
- les dévins :
- les pions :
- emprunter :

Écoute encore une fois les témoignages et associe les questions aux réponses.

- | | | | |
|----------------------------|--|----------------------------|--|
| <input type="checkbox"/> a | Qu'est-ce que vous devez faire à l'interclasse ? | <input type="checkbox"/> 1 | Début septembre, après les grandes vacances. |
| <input type="checkbox"/> b | Qui est-ce qui vous remet le carnet de correspondance ? | <input type="checkbox"/> 2 | Tous les jours, sauf le mercredi. |
| <input type="checkbox"/> c | Quand la rentrée des classes a-t-elle lieu ? | <input type="checkbox"/> 3 | Le prof principal. |
| <input type="checkbox"/> d | Où les demi-pensionnaires mangent-ils ? | <input type="checkbox"/> 4 | Il faut avoir 10/20. |
| <input type="checkbox"/> e | Combien faut-il avoir pour avoir la moyenne ? | <input type="checkbox"/> 5 | Nous devons changer de salle. |
| <input type="checkbox"/> f | Quand avez-vous cours ? | <input type="checkbox"/> 6 | Nous faisons nos devoirs en salle de permanence ou nous allons au CDI. |
| <input type="checkbox"/> g | Qu'est-ce que vous faites pendant les heures de permanence ? | <input type="checkbox"/> 7 | Ils déjeunent à la cantine. |

2 Observe l'emploi du temps d'Angelique et réponds aux questions.

EMPLOI DU TEMPS

HEURES	LUNDI	MARDI	MERCREDI	JEUDI	VENDREDI	SAMEDI
De 8h30 à 9h30	EPS ¹	Histoire-Géo		Techno		Permanence
De 9h30 à 10h30	EPS	Histoire-Géo		Techno	LV2	Techno
De 10h30 à 11h30	Anglais	Anglais		Anglais	Français	Permanence
De 11h30 à 12h30	Musique	Français		Techno	Arts plastiques	Maths
De 14h à 15h	Français	LV2 ²		SVT ³	Anglais	
De 15h à 16h	Français	Maths		SVT	Histoire-Géo	
De 16h à 17h		Techno		EPS		

¹EPS : Education Physique et Sportive
²LV2 : Deuxième langue vivante. On peut choisir entre l'anglais, l'allemand, l'espagnol, l'italien ou le russe.
³SVT : Sciences de la vie et de la terre.

- 1 Combien d'heures de cours Angelique a-t-elle par semaine ?
- 2 De quelle heure à quelle heure a-t-elle généralement cours le matin ?
- 3 Quelles sont les matières scolaires enseignées au collège ?
- 4 Combien d'heures de permanence a-t-elle par semaine ?
- 5 Que signifient les sigles LV2, SVT et EPS ?
- 6 Compare ton emploi du temps avec celui d'Angelique.

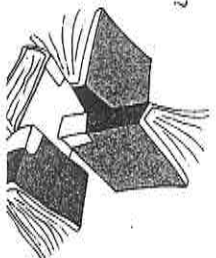

Le règlement scolaire

Les collégiens français ont des droits* mais aussi des devoirs*. Leur comportement doit être correct : ils doivent respecter le règlement intérieur.

1 Associe les images aux interdictions.



a Il est interdit de porter des bijoux en EPS.

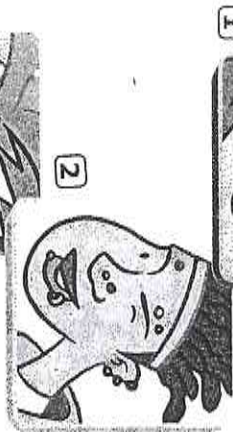

b Il est interdit de s'embrasser* dans les couloirs.

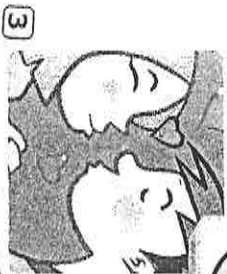

c Il est interdit de se livrer à des jeux dangereux.



e Il est interdit de fumer.

d Il est interdit d'abîmer* et d'écrire sur les livres scolaires prêtés* pour la durée de l'année scolaire.

f Il est interdit d'utiliser un portable*.

g Il est interdit de mâcher* du chewing-gum.



Vocabulaire

- les droits :
- les devoirs :
- s'embrasser :
- abîmer :
- prêtés :
- le portable :
- mâcher :

2 Qu'est-ce qui est plus important pour toi ?

3 Réponds aux questions.

1 Qu'est-ce qu'il est interdit de faire dans les collèges français ?

2 Pourquoi est-il interdit d'écrire sur les livres ?

3 Et dans ton collège, qu'est-ce qu'il est interdit de faire ?

4 Trouve la phrase cachée.

Barre 4 verbes, 3 objets, 10 matières scolaires, 3 lieux du collège et lis une information supplémentaire sur l'école en France.

Bijou	Mâcher	Français	Le bulletin	Respecter	LV2
de notes	Musique	Livre	EPS	Histoire-Géo	Salle de permanence
CDI	Techno	Cantine	Abîmer	SVT	est
S'embrasser	Arts Plastiques	trimestriel	Mathématiques	Portable	Anglais

VERBES :

OBJETS :

MATIÈRES SCOLAIRES :

LIEUX DU COLLÈGE :

PHRASE CACHÉE :

5 Expression écrite

Raconte quelques moments de ta journée scolaire.

.....

.....

.....

.....

Les activités culturelles

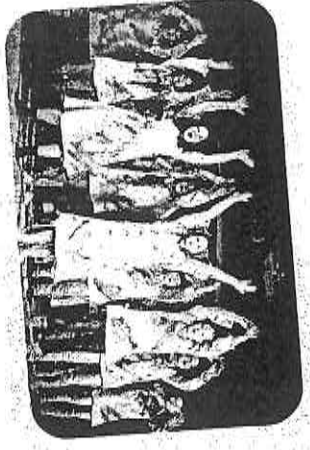

Le **foyer socio-éducatif** organise les activités parascolaires du collège. Ces activités (club de théâtre, club de conversation anglaise, club de mathématiques...) se déroulent* en dehors des heures de cours.

Le **Semaine du goût** est un événement national qui a lieu* au mois de septembre. On organise des leçons de goût dans les écoles, dans les mairies... Les jeunes apprennent à devenir des consommateurs avisés*.



Siteothèque : www.legout.com

Au mois de février, les écoles proposent les **classes de neige**. Les élèves vont skier et vont à l'école en montagne. Les matières scolaires s'adaptent : le climat, le relief*, le calcul des distances, les chants montagnards*...



La **classe de découverte** permet aux élèves d'entrer en contact avec la nature. A la campagne ou à la montagne, ils apprennent à s'orienter, à observer les animaux, à reconnaître les plantes... Ces séjours se déroulent en général au printemps (mai - juin).

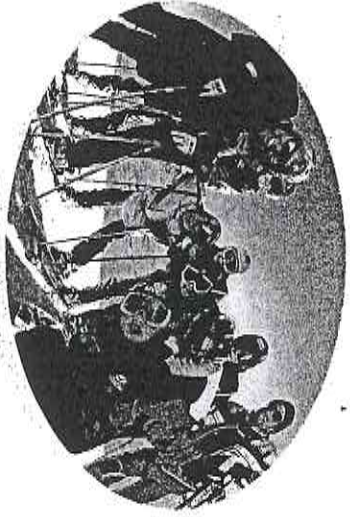

Tous les ans, le collège Lavoisier organise le **Festival de vidéo scolaire**. Pour participer, il faut réaliser un film de 5 minutes avec la classe et envoyer la cassette à :
Collège Lavoisier, 99 rue Jean Jaurès, 62 260 Auchel France.
Pourquoi ne pas participer ?



Vocabulaire

- se déroulent :
- à lieu :
- avisés :
- le relief :
- les chants montagnards :

1 Lis les articles et complète la grille des activités culturelles.

ACTIVITÉS QUAND ? QUOI ? OÙ ?

.....
.....
.....
.....

2 Opération Ruban vert



Les collèges français adhèrent à l'opération Ruban vert lancée par le magazine Okapi. Les élèves, les profs et les parents portent un ruban vert contre la violence à l'école. Voici un extrait de la charte pour le respect. Qu'est-ce qui est plus important pour toi ? Numérote de 1 à 4 les clauses suivantes.



- Chaque religion, chaque culture, chaque couleur mérite le respect.
- Tous les jeunes sont libres de s'exprimer.
- Le langage doit être correct.
- Il faut briser la loi du silence pour ne pas être complice de la violence.

Écris deux autres clauses.

-
-

3 Quelles activités culturelles ton école organise-t-elle ?

.....

.....

